



CHOY-SAN अनुप्रयोग
प्रयोगकर्ताको म्यानुअल

First Edition



INDEX

1. Application download गर्नेतरिका	01 ~
2. पहिचानप्रमाणिकरण	06 ~
3. चार्जगर्नेबिधि	12 ~
4. VISA Card जारीगर्नेतरिका	16 ~
5. Online Shopping गर्नेतरिका	19 ~
6. साथीसाथीबीचरेमिट्रान्सप्रक्रिया	21 ~
7. रकमनिकाल्नेतरिका	24 ~
8. My Page विवरण	26 ~



CHOY-SAN

1. Application download गर्ने तरिका

1. Application download गर्ने तरिका

- Choy-San को पेजमा रहेको डाउनलोड बटन App store वा google play storeमा क्लिक गरि तपाइले यसलाई download गर्न सक्नुहुनेछ।

<https://choy-san.jp/>

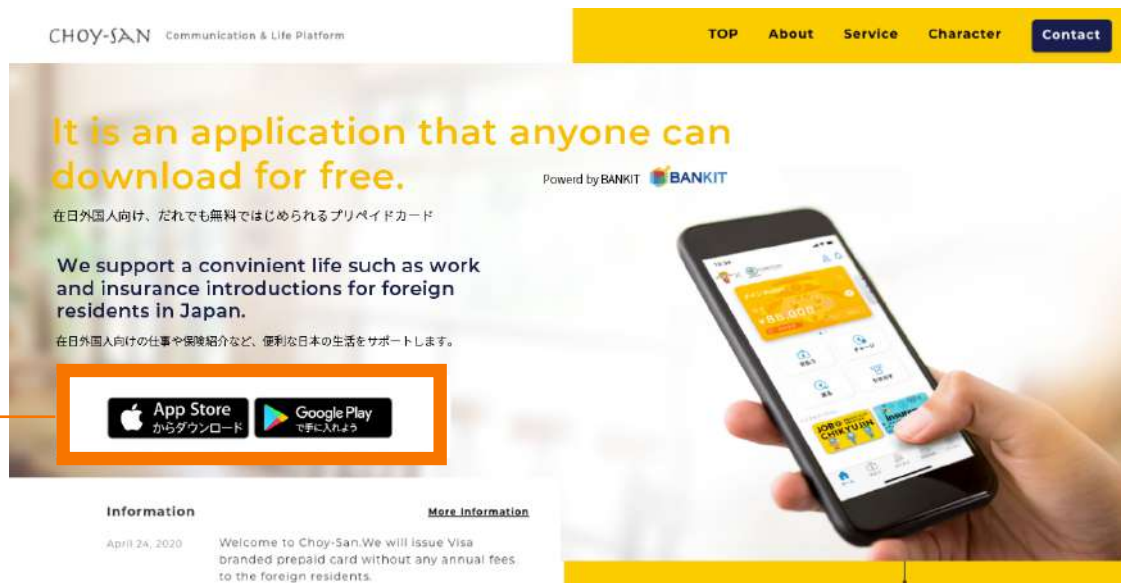

- Download पछि निम्न प्रक्रियाहरू आवश्यक छ।



① Phone Number प्रमाणिकरण:

तपाईंले आफ्नो मोबाइल फोन नम्बर इन्टर गर्नुपर्ने छ र इन्टर गर्नु भएको नम्बरमा तपाईंले 6 अंकको प्रमाणिकरण SMS कोड प्राप्त गर्नुहुनेछ। त्यस Code लाई आफ्नो मोबाइलको Choy -San एप्लिकेसनमा इन्टर गर्नुहोस्।

(अर्को पृष्ठमा जारी राख्नुहोस्)

1. Application download गर्ने तरिका

確認番号認証 ユーザー情報入力 メールアドレス認証 パスワード認証

① ② ③

ユーザー情報を入力

👤 ニックネーム

✉️ ID (メールアドレス)

🔒 パスワード

-8文字以上で登録ください
-アルファベット (大文字・小文字)、数字、記号の4種類のうち3種類以上を組み合わせてください
-使用可能な記号は以下の通りです
!#\$%&'()*+,-./:;<=>@[Y]_{}~

🔒 パスワードを再入力

🎁 生年月日

♀️ 性別

確認

② प्रयोगकर्ता जानकारी Input :

कृपया तपाईंको Nickname, Email Address र 8 अंकभन्दा माथिको पासवर्ड इन्टर गर्नुहोस् (ex :Abcd1234)र तपाईंको जन्म मिति र Gender enter गर्नुहोस्।



戻る

確認番号認証 ユーザー情報入力 メールアドレス認証 パスワード認証

① ② ③

認証コード(6桁)を送信しました

✉️ *****@*****.jp に認証コードを送信しました。

メールに記載された認証コード(6桁)を入力してください。

□ □ □ □ □ □

確認コードを再送する

③ ईमेल ठेगाना प्रमाणिकरण:

6 अंकको प्रमाणिकरण कोड तपाईंले Enter गर्नुभएको ईमेल ठेगानामा पठाइने छ। कृपया त्यस कोडलाई इन्टर गर्नुहोस्।

(यदि तपाईंको ईमेल ठेगाना गलत छ भने, तपाईंले कोड प्राप्त गर्नुहुने छैन।)



(अर्को पृष्ठमा जारी राख्नुहोस्)

1. Application download गर्ने तरिका



④ Passcode Setting:

कृपया तपाईंको Choy-San अनुप्रयोगमा मनपर्ने 6 अंकको पासकोड सेट गरेर BANKIT ME प्रयोग गर्नुहोस्।

1. Application download गर्ने तरिका

● 『Choy -San एप्लिकेसन Shinsei Bank Aplusको BANKIT प्रयोग गरिएको छ।』

BANKIT ME भनेको के हो:

BANKIT ME भनेको पहिचान प्रमाणीकरण नगरी एप्लिकेसन डाउनलोड गर्ने बित्तिकै चार्ज गरेपछि तुरुन्तै प्रयोग गर्नुमिल्ने सेवा हो। तपाईं यसमा साथीले पठाएको रकम पनि प्राप्त गर्न सक्नुहुन्छ।

BANKIT YOU भनेको के हो:

BANKIT You भनेको पहिचान प्रमाणीकरण पूरा गरेपछि साथीहरू बीच पैसाको कारोबार तथा अनलाइन सपिङ्ग गर्नुमिल्ने सुविधाजनक सेवा हो। अरु प्रिपेड कार्ड देखि फरक यसमा तपाइले आफ्नो प्रिपेड कार्डबाट पैसा निकाल्न पनि सक्नुहुन्छ।

		Before Identity Verification BANKIT ME	After Identity Verification BANKIT YOU
1	Expiration date	5 years. Or until the accumulated charge amount reaches 1 million yen within the expiration date.	5 years. Automatic updating.
2	Balance Limit	Main wallet: 100,000 yen Sub Wallet: 100,000 yen	Main wallet: 1 million yen Sub Wallet: 2 million yen
3	Payment Method (Available stores)	Visa settlement : (non-face-to-face Visa member stores) QR code payment :(only for in-house stores)	Visa settlement : (non-face-to-face Visa member stores) Visa settlement : (face-to-face Visa member stores) QR code payment : (only for in-house stores)
4	Limitation of Charge	Once: 30,000 yen 1 day: 120,000 yen 1 month: 120,000 yen Within the expiration date: 1 million yen	1 time: Up to 1 million yen 1 day: Up to 1 million yen 1 month: 1million yen Maximum Within the expiration date: —
5	Charging Method	Credit Card charge : 1000yen~20,000yen Bank ATM charge : 1000yen~30,000yen	Credit card charge : 1000yen~50,000yen Bank ATM charge : 1000yen~100,000yen Bank transfer charge : ~100000yen Help charge : 10,000 or 30,000
6	Withdrawal · Transfer Total Limitation Amount	Not available	Once: Up to 500,000 yen 1 day: Up to 500,000 yen 1 month: 1 million yen maximum
7	Bank ATM withdrawal	Not available	Once: Up to 500,000 yen 1 day: Up to 500,000 yen 1 month: 1 million yen maximum
8	Transfer	Not available	Once: Up to 500,000 yen 1 day: Up to 500,000 yen 1 month: 1 million yen maximum



CHOY-SAN

2. पहिचान प्रमाणिकरण

2. पहिचान प्रमाणिकरण

- BANKIT You(Choy-San) प्रयोग गर्नको लागि पहिचान प्रमाणीकरणका लागि तल दिइएका निम्न प्रक्रिया पुरा गर्नुपर्छ।

पहिचान प्रमाणिकरण स्क्रिन खोल्नुहोस्



2. पहिचान प्रमाणिकरण

पहिचान प्रमाणीकरण को प्रवाह

1

परिचय प्रमाणीकरण जानकारी
प्रविष्ट

1

परिचय प्रमाणीकरण जानकारी प्रविष्ट

Page 09~

2

फोटोग्राफिंग,
पुष्टि प्रमाणिकरण
कागजातहरूको पुष्टि र प्रसारण

2

फोटोग्राफिंग, पुष्टि प्रमाणिकरण
कागजातहरूको पुष्टि र प्रसारण

Page 10~

Choy- सान पक्ष कार्य

3

कागजात छवि पुष्टि करण

तपाइको पहिचान प्रमाणित गर्न 3 देखि
5 business day लाग्छ।

पहिचान प्रमाणिकरणको नतिजा तपाइँको
Application को सूचना सूचीमा पठाइनेछ।

Choy- सान पक्ष कार्य

4

धन्यबाद नोट

2. पहिचान प्रमाणिकरण

1

परिचय प्रमाणिकरण जानकारी प्रविष्टा

Example

कृपया तपाईंको पहिचान पुष्टि गर्नको लागि निम्नलिखित भर्नुहोस्,

(*) कृपया यो मार्क भएको ठाउँमा भर्नु निश्चित हुनुहोस्।

本人確認情報を入力
(*は入力必須項目です。)

姓* 名*

セイ*メイ*

ローマ字姓* ローマ字名*

ミドルネームが必要な方は、こちらから入力してください。
+ ミドルネームを追加する

性別*

生年月日*

郵便番号* (住所自動入力)

自宅住所1(都道府県)*

自宅住所2(市区町村)*

自宅住所3(それ以降)*

自宅住所4(建物名)

カナ住所1(都道府県)*

カナ住所2(市区町村)*

カナ住所3(それ以降)*

カナ住所4(建物名)

090-****-****

職業*

取引目的*

次へ

HONDA (全)	KEN (全)
Japanese English	थर* <u>HONDA</u> नाम* <u>KEN</u> ▶ 全角 अक्षरमालेखनुहोस्।
Katakana	थर* <u>ホンダ</u> नाम* <u>ケン</u>
Roman Letter	थर* <u>HONDA</u> नाम* <u>KEN</u>
(यदि तपाईंलाई Middle Name चाहिएको छ भने, कृपया Middle Name बटन थिच्नुहोस्।)	
Gender*	<u>男性</u>
जन्ममिति*	<u>1992/03/15</u>
हुलाक कोड*	<u>1040016</u> यदि हुलाक कोड सहि छ भने, ठेगाना स्वतः प्रविष्ट हुनेछ।
घरको ठेगाना 1* (प्रान्त)	<u>東京都</u>
घरको ठेगाना 2* (नगरपालिका)	<u>北区</u>
घरको ठेगाना 3* (त्यसबाहेक)	<u>上中里</u>
घरको ठेगाना 4* (घरको नाम)	<u>1丁目41番14丸の内ビル201号</u>
	▶ ** कृपया तपाईंको घर ठेगाना <u>全角</u> प्रविष्ट गर्नुहोस्। 全角: 1-21-1 半角: 1-21-1
Katakana ठेगाना 1* (प्रान्त)	<u>トウキョウト</u>
Katakana ठेगाना 2* (नगरपालिका)	<u>キタク</u>
Katakana ठेगाना 3* (त्यसबाहेक)	<u>カミナカザト</u>
Katakana ठेगाना 4* (घरको नाम)	<u>1チョウメ41バン14マルノウチビル201号</u>
	▶ ** कृपया तपाईंको घर ठेगाना <u>全角</u> प्रविष्ट गर्नुहोस्। 全角: 1-21-1 半角: 1-21-1
फोन नम्बर*	<u>090-1234-5678</u>
पेशा*	<u>学生</u>
लेनदेन उद्देश्य*	<u>ショッピング</u>

2. पहिचान प्रमाणिकरण

2 फोटोग्राफिंग, पुष्टि प्रमाणिकरण कागजातहरूको पुष्टि र प्रसारण

पहिचान प्रमाणिकरणको पहिलो page पूरा गरेपछि, दोस्रो page पहिचान प्रमाणिकरण सामग्रीहरूको लागि प्रक्रिया हुनेछ। यदि तपाईं जापानमा बसोबास गर्ने विदेशी नागरिक हुनुहुन्छ भने, तपाइको जाइर्यु कार्ड र अर्को (विभिन्न स्वास्थ्य बीमा कार्डहरू, फोटो सहितको My Number कार्ड, Driving License अथवा बसोबास प्रमाण पत्र) को एक प्रति आवश्यक छ।

संयोजन उदाहरण

जाइर्यु कार्ड

+

बीमा कार्ड

जाइर्यु कार्ड र बीमा कार्डको लागि, कृपया पछाडी पट्टिको भाग पनि उल्लेख गर्नुहोस्। तपाइले बीमा कार्डको पछाडी आफ्नो जाइर्यु कार्डमा उल्लेख गरिएको ठेगाना लेख्नु पर्ने हुन्छ।





●送付する前に
・画像が「反射」「忘れ」「小さい」等の理由で不鮮明でないことをご確認ください。

संयोजन उदाहरण

जाइर्यु कार्ड

+

बसोबास प्रमाण पत्र

जाइर्यु कार्डको लागि, कृपया पछाडी पट्टिको भाग पनि उल्लेख गर्नुहोस्।





●送付する前に
・画像が「反射」「忘れ」「小さい」等の理由で不鮮明でないことをご確認ください。



पुष्टिकरण/पहिचान प्रमाणिकरण कागजातहरूको प्रसारण

2. पहिचान प्रमाणिकरण

2 अधिल्लो पृष्ठको निरन्तरता

जब पहिचान प्रमाणिकरण पूरा हुन्छ, मेरो पृष्ठमा पहिचान प्रमाणिकरण स्तम्भ "未完了" बाट "完了" मा परिवर्तन हुनेछ।



कृपया नोट गर्नुहोस्

- तपाइको पहिचान प्रमाणित गर्न 3 देखि 5 business day लाग्छ।
- पहिचान प्रमाणिकरणको नतिजा तपाइँको Application को सूचना सूचीमा पठाइनेछ।
- यदि तपाइँले आफ्नो पहिचान प्रमाणिकरण पूरा गर्नु भएको छैन भने कृपया फेरि सुरु बाट गर्नुहोस्।

सूचना ईमेल

पहिचान प्रमाणिकरण पूरा भएको छ वा छैन, तपाइँलाई ईमेलबाट सूचित गरिनेछ।

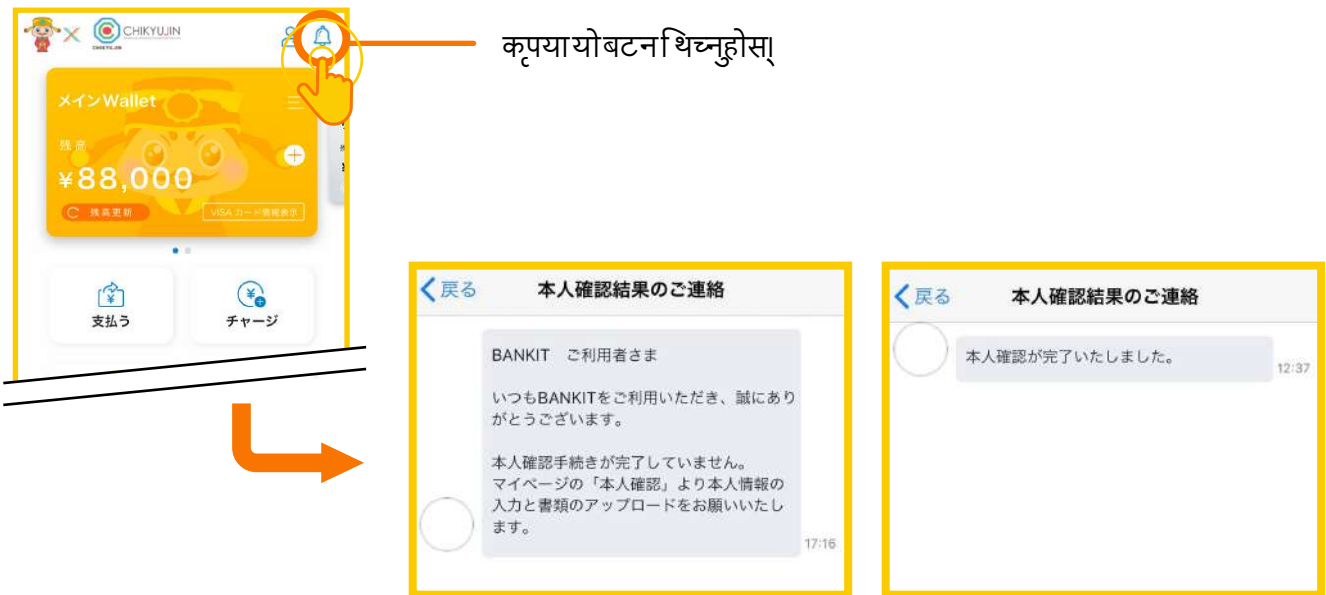

यदि तपाइँले आफ्नो पहिचान प्रमाणित गर्नु भएको छैन भने

परिचय प्रमाणीकरण सम्पन्न भयो



CHOY-SAN

3. चार्जगर्नेबिधि

3. चार्ज गर्ने बिधि

● Seven bank ATMबाट चार्ज (FREE)

तपाईं जापानमा Seven Eleven, Ito-Yokado र जापानमा रहेको अन्तर्राष्ट्रिय Air port हरूमा Seven Bank ATM बाट निःशुल्क रकम निकाल्न सक्नुहुनेछ। Seven Bank ATM मा चार्ज गर्न कृपया तलको प्रक्रिया अनुसरण गर्नुहोस।

1

Seven Bank ATM मा [QR code Transaction] बटन थिच्नुहोस।



2

जब तपाईं मोबाइलमा रहेको [Seven Bank ATM Charge] बटन थिच्नुहुन्छ, [QR कोड स्क्यान] स्क्रिन देखा पर्नेछ।



3

QR code Read गर्नुहोस



4

company code अनुप्रयोग साइडमा प्रदर्शित हुन्छ।



5

company code enter गर्नुहोस

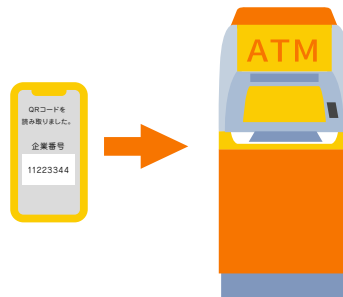

6

चार्ज गर्ने रकम हाल्नुहोस।

7

कृपया तपाईंले चार्ज गर्न चाहानु भएको रकम enter गर्नुहोस् र [Confirm] बटन थिच्नुहोस् (Cash only)।

8

यदि तपाईंलाई रसिदको आवश्यक छ भने, [必要] बटन थिच्नुहोस् र यदि तपाईंलाई आवश्यक छैन भने, शुल्क पूरा गर्न [不要] बटन थिच्नुहोस्।

9

भयो

3. चार्ज गर्ने बिधि

● Credit Card बाट Charge

(Aplus Credit Card बाट जारी गरिएको Card मात्र प्रयोग गर्न सक्नुहुन्छ। तपाईं अन्य क्रेडिट कार्ड प्रयोग गर्न सक्नुहुन्ना)



● Bank Transfer बाट Charge

तपाईंले shinsei Bank बाट एउटा बैंक खाता प्रदान गरिनेछ। त्यस खाता मार्फत तपाइले रकम ट्रान्सफर गरि चार्ज गर्न सक्नुहुनेछ।



3. चार्ज गर्ने बिधि

● Otasuke Charge



Preparation in Progress

● Sub wallet transaction:

Sub Wallet मारकम छ भने तपाईं रकम main wallet मा ट्रान्सफर गरी चार्ज गर्न सक्नुहुन्छ। यहाँ sub wallet ट्रान्सफरको केहि प्रक्रिया छ:





CHOY-SAN

4. VISA Card जारी गर्ने तरिका

4. VISA Card जारी गर्ने तरिका

- भिसा कार्डहरु दुई प्रकारका हुन्छनः

Virtual card

Virtual Card भनेको के हो:

Virtual Card भनेको के हो:

स्मार्ट फोनमा download गरि प्रयोग गर्ने वालेट हो।

Online shopping तथा QR code बाट भुक्तानी गर्नु

मिल्ने पसलहरुमा प्रयोग पनि गर्नु सक्नुहुनेछ।



Real card (Plastic Card)

Real Card भनेको के हो:

(पहिचान प्रमाणीकरण पछि)

आवश्यक आवेदकलाई मात्र पठाइनेछ। Online Shopping

मात्र नभई Visa Card प्रयोग हुने देश तथा विदेश हरूमा

प्रयोग गर्नु सक्नुहुनेछ।



4. VISA Card जारी गर्ने तरिका

● VISA Real card जारी गर्ने तरिका

Choy-San Application, वालेट कार्डको माथिल्लो पट्टि दाँयामा तीन वटा लाइन छ। जब तपाईं त्यो मार्क थिच्नुहुन्छ, Real Card जारी गर्ने दोस्रो Line मा Menu देखा पर्नेछ। यदि तपाईं Real Cardको जारी बटन थिच्नुहुन्छ भने, यो तपाईंको सुरुमा रजिस्टर गरिएको ठेगानामा पठाइन्छ।

(*Real Card जारी गर्न 550 येन (tax सहित) लाग्दछ र त्यो वालेट बाट निकाल्ने हुनाले रकम चार्ज गरेर राख्नुहोला। जारी गर्ने प्रक्रिया तल प्रस्तुत गरिएको छ।)





CHOY-SAN

5. Online Shopping गर्ने तरिका

5. Online Shopping गर्ने तरिका

- Online Shopping को लागि प्रयोग हुने App को account setting मा गएर Choy-San App को दाया पट्टिको माथि 3 वटा धर्को भएको ठाउँ बाट तपाइले Visa Prepaid कार्डको नम्बर प्रस्तुत गरिएको हुन्छ त्यस number लाई तपाइले आफ्नो Application को Account मा गएर 16 अंकको Account Number इन्टर गर्नुहोस, Card Name मा BANKIT MEMBER र प्रस्तुत गरिएको मिति इन्टर गरि Account setting पुरा गर्नुहोस।



अनलाइन शपिंग, खेल बिलि,, सशुल्क डाउनलोडहरू, भिडियो वितरण सेवाहरू, र अन्य अनलाइन भुक्तानीहरूको लागि तपाईं यसलाई प्रयोग गर्न सक्नुहुनेछ।

* यो सेवा मासिक भुक्तानीमा वा स्वचालित नवीकरण प्रक्रियाहरू (सम्झौताहरू) हुने व्यापारीहरूमा प्रयोग गर्न सकिदैन।

उपयोगिता शुल्क / टेलिफोन शुल्क (डोकोमो मोबाइल फोन चार्ज सहित) / उपग्रह प्रसारण / CATV अवलोकन शुल्क / इन्टरनेट प्रदायक प्रयोग शुल्क / WIMAX सेवा उपयोग शुल्क / समाचार पत्र सदस्यता शुल्क (इलेक्ट्रोनिक संस्करण सहित) / बीमा शुल्क / भाडा सर्वर / पानी सर्वर निश्चित रकम सेवाहरू / दूरी शिक्षा / मासिक सदस्यता शुल्क, आदि।



CHOY-SAN

6. साथी साथी बीच रेमिट्यान्स प्रक्रिया

6. साथी साथी बीच रे मिट्यान्स प्रक्रिया

● साथी बनाउने तरिका

तपाईं सजिलैसँग Choy-San friend सूचीमा निम्न विधिमा साथी बनाउन सक्नुहुन्छ। त्यहाँ तीन प्रकार छन्:

यदि तपाईंको फोनको सम्पर्क सूचीमा Choy-San application छ भने तपाईं सजिलैसँग साथीलाई सन्देश पठाएर तपाईंको Choy-San application मा साथी बनाउन सक्नुहुन्छ। अथवा Choy-San मा साथी बनाउनको लागि तपाईंको application QR कोड Scan गर्न QR कोड प्रतिनिधित्व गर्दछ।

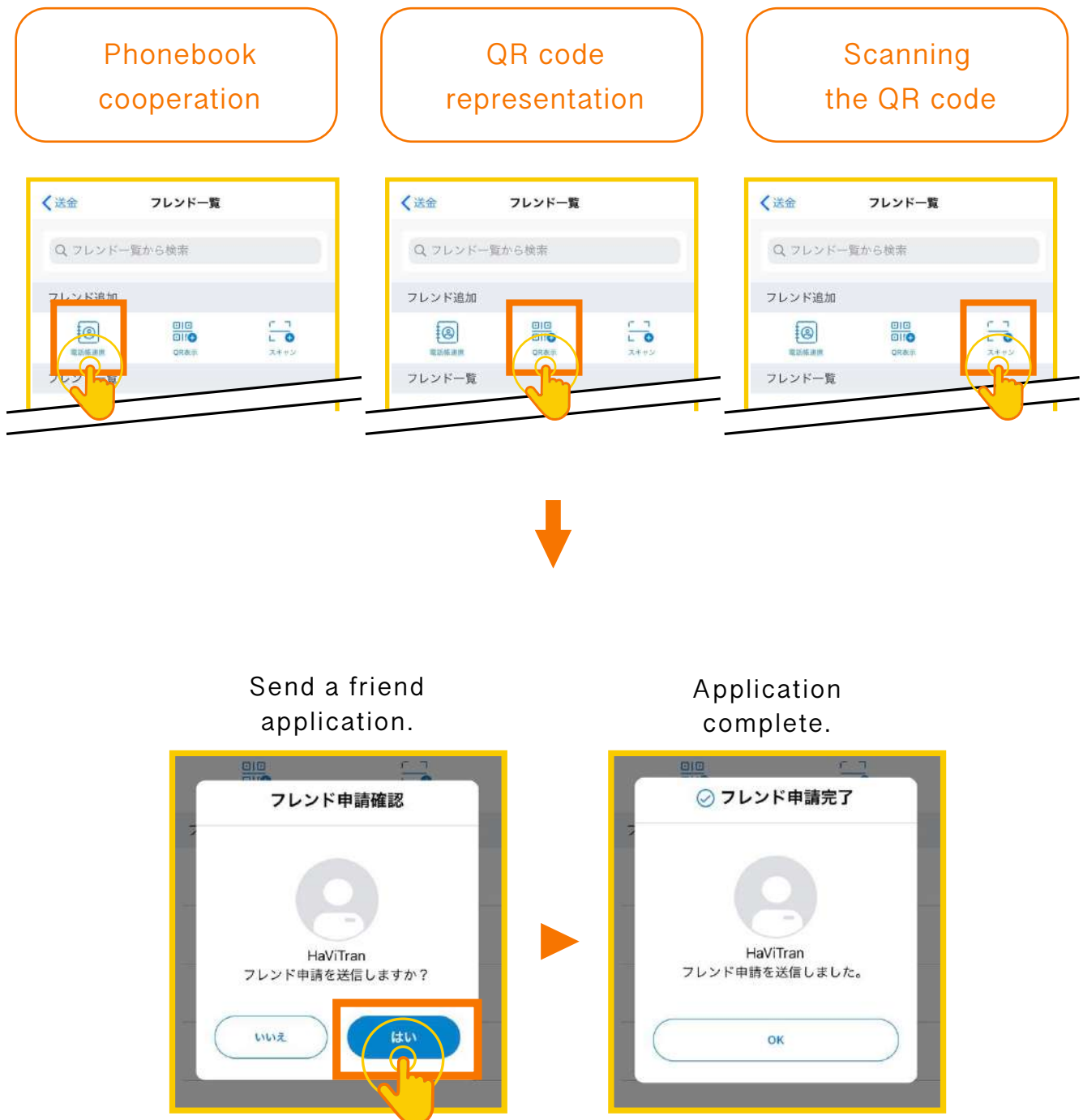

6. साथी साथी बीच रेमिट्यान्स प्रक्रिया

● Remittance method:

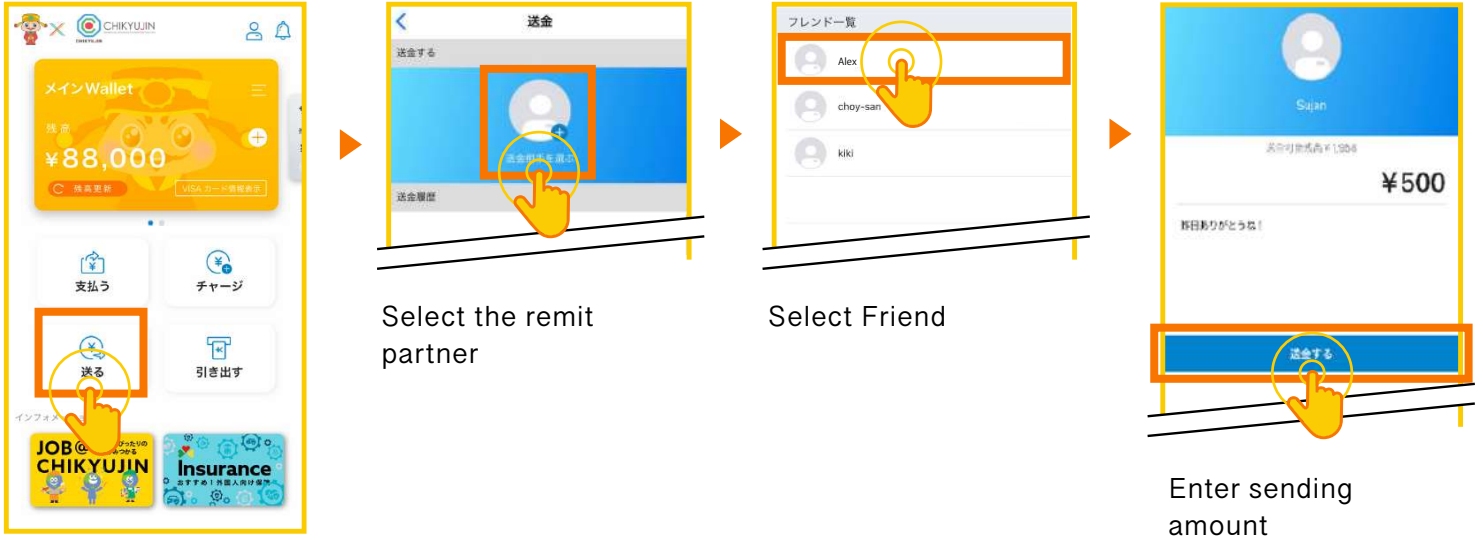

● friend list बाट कसरी साथी हटाउने:

यदि तपाईं तपाईंको Choy-San Friend list बाट साथी मेटाउन चाहानुहुन्छ भने प्रक्रिया निम्न छ:

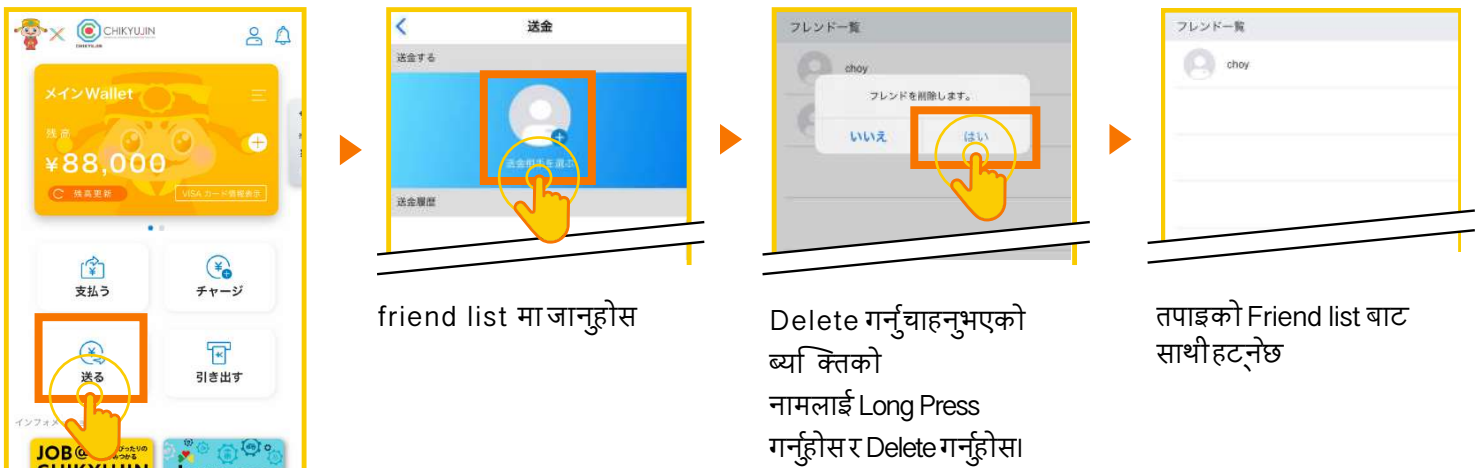

Press Send



CHOY-SAN

7. रकम निकालने तरिका

7. Withdrawal Method

- तपाईं Seven Bank ATM बाट जापानको जुनसुकै ठाउँ बाट रकम निकाल्न सक्नुहुनेछ

महिनामा 1 पटक निःशुल्क छ र दोस्रो पटकबाट 110 येन (कर समावेश) लाग्दछ। रकम निकाल्न : सुरुमा set गरिएको 4 नम्बरको pin number आवश्यक पर्दछ। कृपया तलका प्रस्तुत गरिएको अनुशार गर्नुहोस्।

1

Choy-San अनुप्रयोगको [引き出す]
बटन थिच्नुहोस्



2

एटीएममा [スマートフォンでのQR
コード] चयन गर्नुहोस्

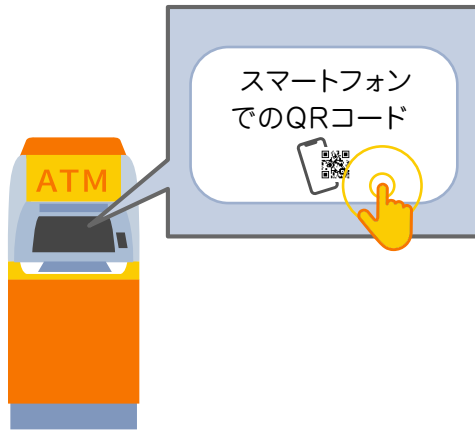

3

Choy-San अनुप्रयोगको 【次へ
(Next)】 बटन थिच्नुहोस्



4

Scan the QR code



5

Enter the [Company code]
displayed on the app into the
ATM

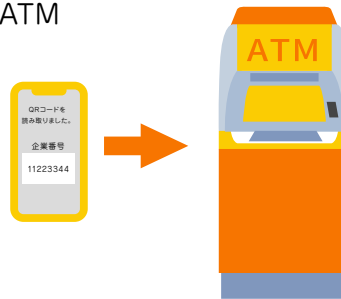

6

Enter 4-digit password



7

Enter the withdrawal amount

8

accomplished



CHOY-SAN

8. My Page विवरण

8. My Page विवरण

- My page प्रस्तुत गर्न Choy-San एप्लिकेशनको दायँ माथि  आइकनमा क्लिक गर्नुहोस र निम्न अनुशार setting गर्नुहोस्।

Following are some setting method:



* प्रदर्शन टर्मिनल मा निर्भर गर्दछ

認証・設定 (Authentication・setting)

① 本人確認 (पहिचान प्रमाणीकरण) :

- ▶ पहिचान पुष्टि भएपछी 完了 (पुरा) को नाम प्रदर्शित हुन्छ।
- ▶ यदि पहिचान प्रमाणित भएन भने 未完了 (अपूर्ण) प्रदर्शित हुन्छ।
- ▶ यदि तपाईं आवेदन गर्दै हुनुहुन्छ, 申請中 (लागू गर्दै) प्रदर्शित हुनेछ।

② 暗証番号設定 (पिन कोड सेटिंग):

आफ्नो पहिचान प्रमाणित गरेपछि, तपाईंलाई 4-अंकको PIN Code आवश्यक पर्नेछ। तपाईंले रकम निकाल्ने बेलामा र VISA कार्ड प्रयोग हुने पसलहरूमा प्रयोग हुने हुनाले सावधान रहनुहोस्।

③ あんしん設定 (विश्वसनीय सेटिंग):

यसमा तपाईंले खर्च गर्न चाहानु भएको रकम सेट गरी प्रयोग गर्नु सक्नु हुनेछ। जस्तै तपाईंको एप्लिकेशनमा 5 मान भएपनि 1 मान सेट गरी 1 मान मात्र प्रयोग गर्नु सकिनेछ।

アプリ設定 (App setting)

① パスコード変更 (पासकोड परिवर्तन):

यो प्रत्येक पटक Application On गर्दा र Application भित्र पनि प्रयोग गरिने पासकोड हो। सजिलैसँग बुझ्ने 6 अंक नम्बर सेट गर्नुहोस्।

② ログイン時認証 (लगइन प्रमाणीकरण):

Application login गर्दा password अथवा Face ID प्रयोग गर्ने कि नगर्ने निर्णय गर्न सक्नु हुन्छ।

③ Face IDの設定 (Face ID setting):

Face ID र Finger Print Password मोबाइल अनुशार उपलब्ध हुनेछन। यो मोबाइल फोनको आधारमा फरक पर्न सक्दछ।

④ フレンド検索許可 (साथी खोज्ने अनुमति):

आफ्नो Choy -San Application मा साथी बनाउनको लागि तपाईंले साथी खोज्ने अनुमति ON गर्नुपर्ने हुन्छ।